

Magdalena ...

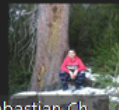

Sebastian Chw...

Patrycja

user

Gabriela Babiarcz

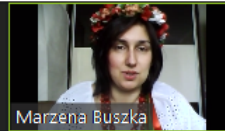

Marzena Buszka



Marzena Buszka



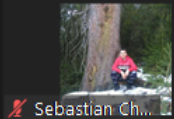

Sebastian Chw...

Patrycja

user

Emilia Wojtanek

Gabriela Babiarcz

Jarek

Logowanie (rydułtowy)

Nowa karta

ŚLĄSK (1).pdf

Plik | C:/Users/Marzena/Desktop/prezentacja%20o%20śląsku/ŚLĄSK%20(1).pdf



Hałda w Rydułtowach

Marzena Buszka

Zaprosz mnie na swoją lekcję

**ŚLĄSK?
ZAPRASZAM!**

POMORSKIE

4 czerwca 2020
czwartek

11:07
2020-06-04



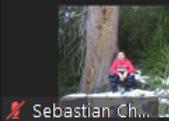

Sebastian Ch...

Patrycja

user

Emilia Wojtanek

Gabriela Babiarez

Jarek

GÓRNY ŚLĄSK

GÓRNICTWO
GWARA
KUCHNIA ŚLĄSKA
TRADYCJA I ZWYCZAJE

NAJWIĘKSZE MIASTA:
KATOWICE, GLIWICE, ZABRZE,
BYTOM, RYBNIK

Map labels: POMORSKIE, ZACHODNIOPOMORSKIE, WARMINSKO-MAZURSKIE, KUJAWSKO-POMORSKIE, MAZOWIECKIE, LUBUSKIE, WIELKOPOLSKIE, ŁÓDZKIE, LUBELSKIE, DOLNOŚLĄSKIE, OPOLSKIE, ŚLĄSKIE, ŚWIĘTOKRZYSKIE, MAŁOPOLSKIE, PODKARPACKIE, POLSKA

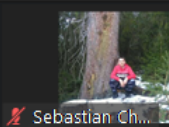
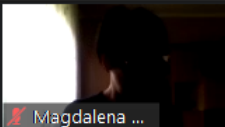
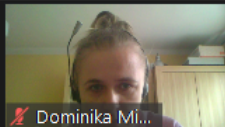

Patrycja

user



Logowanie (rydułtowy) x Nowa karta x ŚLAŃSK (1).pdf x +

Plik | C:/Users/Marzena/Desktop/prezentacja%20o%20śląsku/ŚLAŃSK%20(1).pdf

The slide features a collage of images related to mining. On the left is a tall, metal lattice tower (wielkotopiel) against a blue sky. On the right is a large industrial building with a sign that reads "KOPALNIA RYDUŁTOWY-HANNA". Below the images, the word "GÓRNICtwo" is written in large, bold, black letters. The slide has an orange and white background with a torn paper effect at the top and bottom.





Emilia Wojtanek



Sebastian Ch...

user

Jarek

Gabriela Babiarz

Patrycja

Logowanie (rydultowy)

Nowa karta

ŚLAŃSK (1).pdf

Plik | C:/Users/Marzena/Desktop/prezentacja%20o%20Śląsku/ŚLAŃSK%20(1).pdf



GRUBA

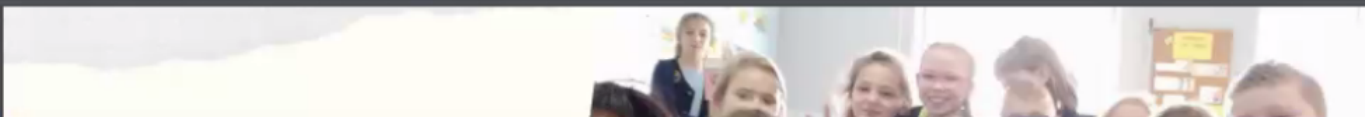

11:10
2020-06-04

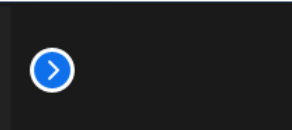
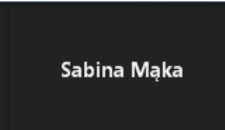
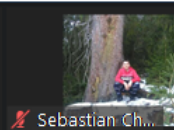
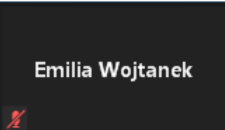
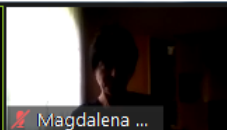

O czym godają Kacper i Paweł?

1. Gdzie pracuje tata Kacpra?

2. Ile Kacper ma rodzeństwa?

3. W jaki sposób tata Kacpra dojeżdża do pracy?



1. Jak Paweł dogaduje się ze swoim bratem?

2. Czy Paweł lubi szkołę?

3. Kim Paweł chce zostać w przyszłości?



GWARA W SZKOLE

RECHTOR/

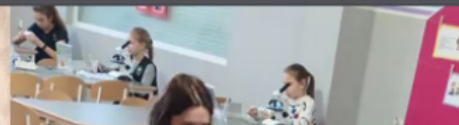



Gabriela Babiarz

Patrycja

user

Sabina Mąka



GWARA W SZKOLE

**RECHTOR/
RECHTORKA**

TYTA

BALA

**SZKLOKI
(ABO BOMBONY)**

HEFTY

PUKELTASZA

PISOK

SZKOLOKI



user

Sabina Mąka

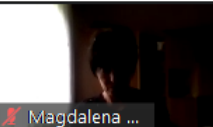

Magdalena ...

Jarek

Emilia Wojtanek

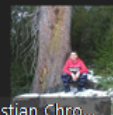

Sebastian Chro...

GWARA W DOMA

LONTY 

GARDINA 

BRELE 

DŹWIYRZE 

SZCZEWIKI 

SZRANK 

BONCLOK 

BAJZEL 

FAMILIJO
starziki (oma i opa),
mamulka i tatulek, bajtle 

CHAŁPA 



1



2





user

Sabina Mąka

Jarek

Emilia Wojtanek

Sebastian Chro...

Logowanie (rydułtowy)

Nowa karta

ŚLAŃSK (1).pdf

Plik | C:/Users/Marzena/Desktop/prezentacja%20o%20śląsku/ŚLAŃSK%20(1).pdf



BONCLOK

BAJZEL

CO BY TU POMASZKIECIĆ...

**KLUSKI Z
KAPU...**

WOD...



user

Sabina Mąka

Jarek

Emilia Wojtanek

Sebastian Chi...

Logowanie (rydułtowy)

Nowa karta

ŚLAŚK (1).pdf

Plik | C:/Users/Marzena/Desktop/prezentacja%20o%20Śląsku/ŚLAŚK%20(1).pdf



CO BY TU POMASZKIECIĆ...





user

Sabina Mąka



Magdalena ...

Jarek

Emilia Wojtanek

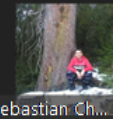

Sebastian Ch...

Logowanie (rydułtowy)

Nowa karta

ŚLAŃSK (1).pdf

Plik | C:/Users/Marzena/Desktop/prezentacja%20o%20śląsku/ŚLAŃSK%20(1).pdf



BARBÓRKA

4 grudnia to Dzień Górnika.
Św. Barbara to patronka górników.





user

Sabina Mąka

Magdalena ...

Jarek

Emilia Wojtanek

Sebastian Ch...

Logowanie (rydułtowy)

Nowa karta

ŚLAŃSK (1).pdf

Plik | C:/Users/Marzena/Desktop/prezentacja%20o%20Śląsku/ŚLAŃSK%20(1).pdf



SZKUBKI

SZKUBANI PIERZA





user

Sabina Mąka

Jarek

Emilia Wojtanek

Sebastian Ch...

Logowanie (rydultowy)

Nowa karta

ŚLAŃSK (1).pdf

Remaining Meeting Time: 09:11

Plik | C:/Users/Marzena/Desktop/prezentacja%20o%20Śląsku/ŚLAŃSK%20(1).pdf



WYKOPKI

**DEPTANI
I KISZYNI KAPUSTY**





user

Sabina Mała

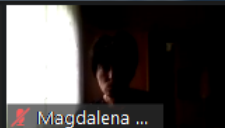

Magdalena ...

Jarek

Emilia Wojtanek

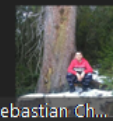

Sebastian Ch...

Logowanie (rydułtowy)

Nowa karta

ŚLAŠK (1).pdf Remaining Meeting Time: 07:57

Plik | C:/Users/Marzena/Desktop/prezentacja%20o%20Śląsku/ŚLAŠK%20(1).pdf

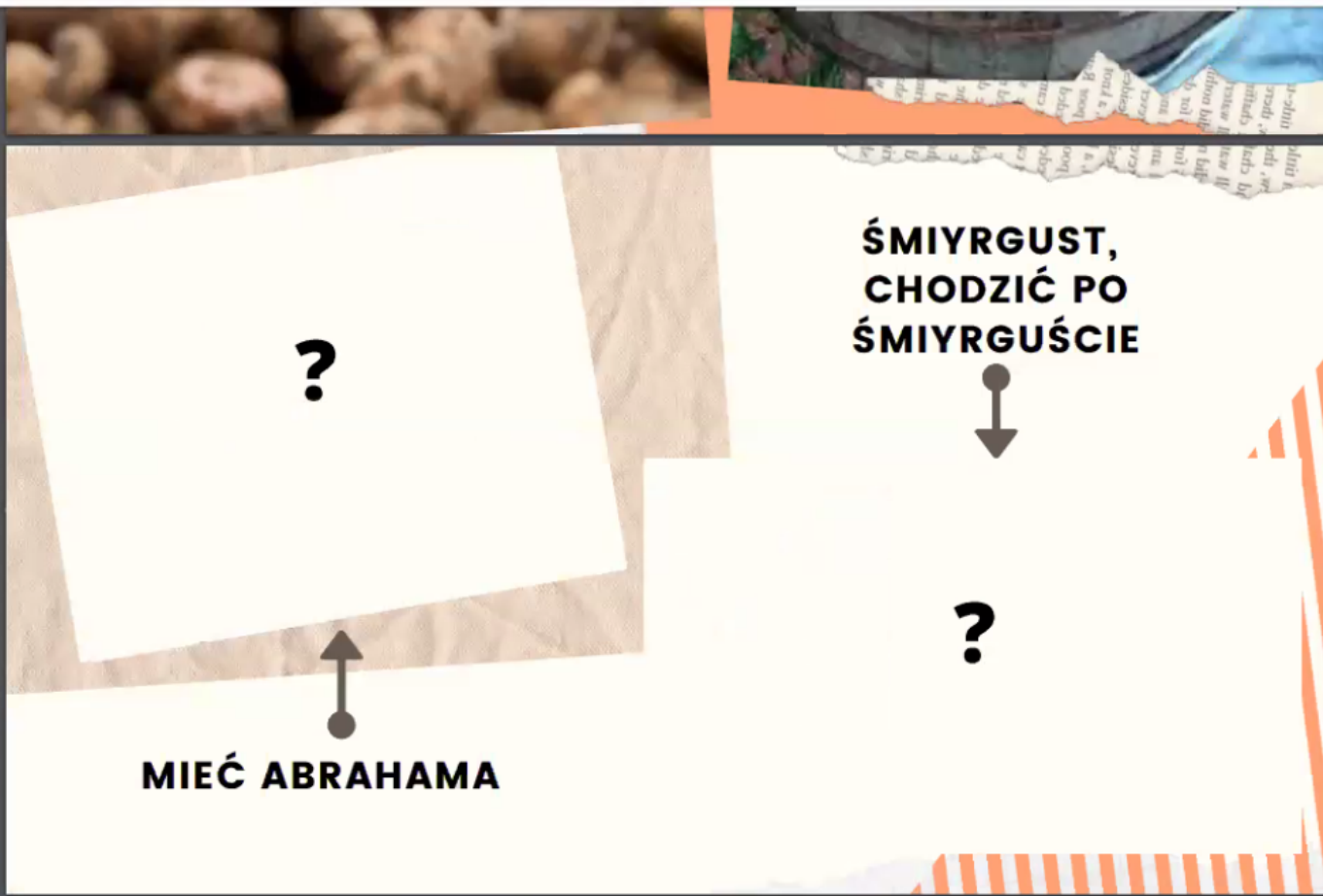



user

Sabina Mąka

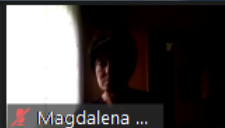

Magdalena ...

Jarek

Emilia Wojtanek

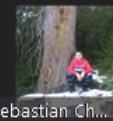

Sebastian Ch...

Logowanie (rydułtowy)

Nowa karta

ŚLAŠK (1).pdf

Remaining Meeting Time: 06:59

C:/Users/Marzena/Desktop/prezentacja%20o%20Śląsku/ŚLAŠK%20(1).pdf

**ŚMIYRGUST,
CHODZIĆ PO
ŚMIYRGUŚCIE**

MIEĆ ABRAHAMA





user

Sabina Mąka



Magdalena ...

Jarek

Emilia Wojtanek

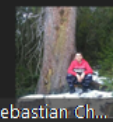

Sebastian Ch...

Logowanie (rydułtowy)

Nowa karta

ŚLAŚK (1).pdf

Remaining Meeting Time: 04:39

C:/Users/Marzena/Desktop/prezentacja%20o%20śląsku/ŚLAŚK%20(1).pdf



Dzisiaj bajtli świętowani
Bestoż mamy wieszowani
Życza Wom fest fajnych graczek
A przy tymu mało płaczek!

**1 CZERWCA
DZIŃ
BAJTŁA**



DZIĘKUJĘ ZA UWAGĘ

ZA WASZE ZAPROSZENIE!



11:35
2020-06-04



user

Sabina Mąka

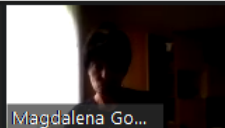

Magdalena Go...

Jarek

Emilia Wojtanek

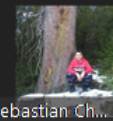

Sebastian Ch...

Logowanie (rydułtowy)

Nowa karta

ŚLĄSK (1).pdf

Remaining Meeting Time: 04:01

Plik | C:/Users/Marzena/Desktop/prezentacja%20o%20Śląsku/ŚLĄSK%20(1).pdf

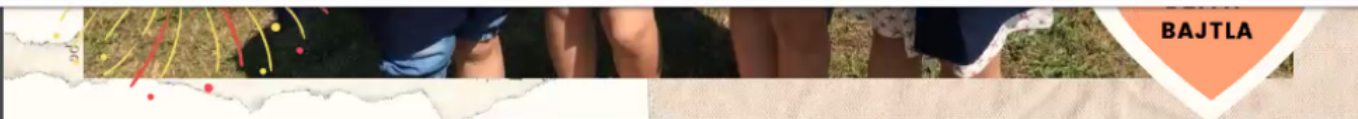

DZIĘKUJĘ ZA UWAGĘ
I ZA WASZE ZAPROSZENIE!
BYŁO MI BARDZO MIŁO :)
POZDRAWIAM Z RYDUŁTÓW!

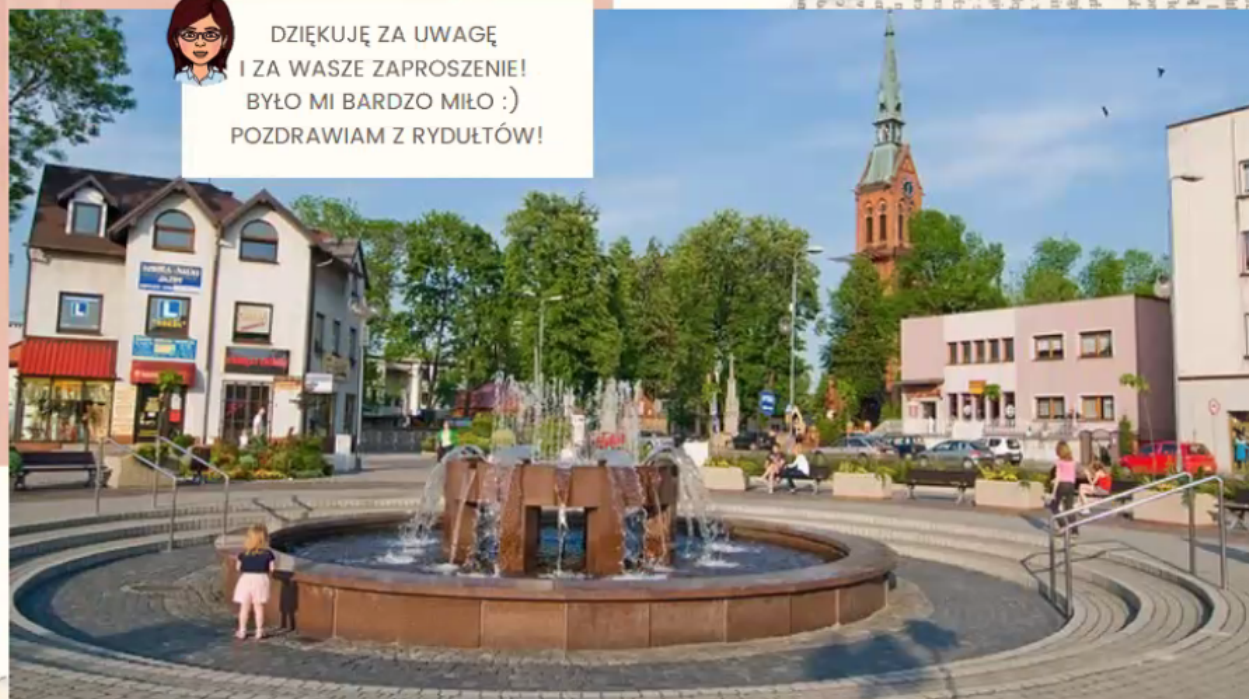

11:36
2020-06-04